平成３１年　４月のこよみ

糸魚川市立青海中学校
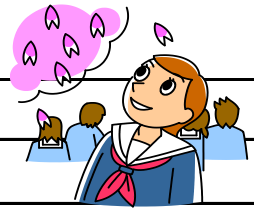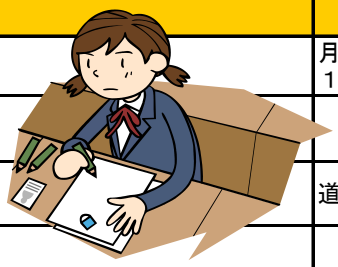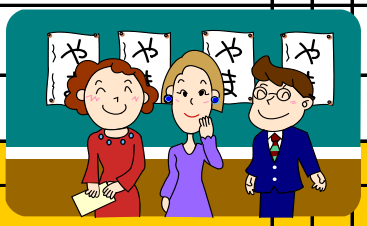
日	曜	行　事	1	2	3	4	給	5	6	部	ＳＢ	完全下校
1	月									×		
2	火									×		
3	水									×		
4	木	新学級名簿発表（新1年9:00　新2年11:00）								×		
5	金	新任式・１学期始業式 入学式準備	行	学	学	学	○	行	×	×	7:45 15:25	15:25
6	土											
7	日											
8	月	入学式	月 1	月 2	月 3	行	弁	行	学	×	7:45 16:45	16:45
9	火	集会指導					○		行	○	7:45 18:05	18:05
10	水	交通安全教室（６限）					○		安	○	7:45 18:05	18:05
11	木	身体計測 生徒会オリエンテーション	道		身	身	○	生	生	○	7:45 18:05	18:05
12	金	１年生知能検査（１～２限）	学				○			○	7:45 18:05	18:05
13	土											
14	日											
15	月	職員会議　学年部会	月 1	月 2	月 3	月 4	○	学	／	×	7:45 15:25	15:25
16	火						○			○	7:45 18:05	18:05
17	水	全校朝会	道				○			○	7:45 18:05	18:05
18	木	全国学力調査（３年） 学力診断問題（１・２年）					○			○	7:45 18:05	18:05
19	金		学				○			○	7:45 18:05	18:05
20	土											
21	日											
22	月	耳鼻科検診（午前）	月 1	月 2	月 3	月 4	○	月 5	／	×	7:45 15:25	15:25
23	火	専門委員会（議案書）					○			○	7:45 18:05	18:05
24	水	生徒朝会　部活動集会　眼科検診					○			○	7:45 18:05	18:05
25	木	授業参観・PTA総会 部活動保護者会					○		道	○	7:45 18:05	18:05
26	金	１年心臓検診（午後）					○			○	7:45 18:05	18:05
27	土											
28	日											
29	月	昭和の日										
30	火	退位の日