平成３１年３月のこよみ

糸魚川市立青海中学校
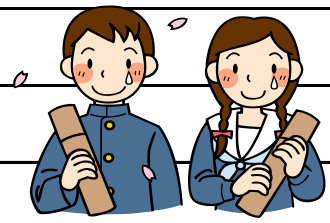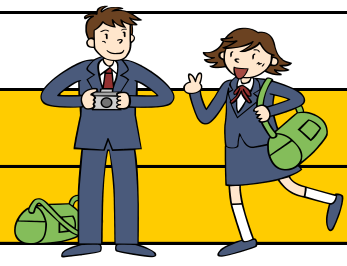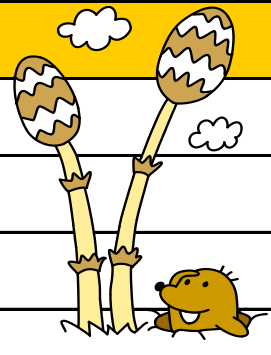
日	曜	行　事	1	2	3	4	給	5	6	部	SB
1	金	糸高・白嶺・海洋卒業式　６限　卒業式練習	学				○		行	○	7:45 16:45
2	土										
3	日										
4	月	いじめ防止アンケート実施 卒業式予行・同窓会入会式・卒業式準備	行	行			○	行	×	×	7:45 15:25
5	火	第72回卒業式	行	行	行	行	×	×	×	×	7:45 12:16巡
6	水	公立学力検査					○			○	7:45 16:45
7	木	公立独自検査　学力診断問題					○			○	7:45 16:45
8	金	フッ化物洗口（最終）	学				○			○	7:45 16:45
9	土										
10	日										
11	月	公立学力追検査					○		×	×	7:45 15:25
12	火	公立独自追検査　（3/20まで部活動～16:25）					○		×	○	7:45 16:25
13	水	修学旅行					○		×	○	7:45 16:25
14	木	公立合格発表　修学旅行　関根・上越２次出願～15日					○		×	○	7:45 16:25
15	金	修学旅行	学				○		×	○	7:45 16:25
16	土										
17	日										
18	月	[15:40～16:35]　関根上越２次入試					○		×	×	7:45 15:25
19	火	関根上越2次合格発表　公立２次出願～20日					○		×	○	7:45 16:25
20	水						○		×	○	7:45 16:25
21	木	春分の日									
22	金	3学期終業式　職員会議　公立二次検査	行		学	×	×	×	×	×	7:45 11:20
23	土										
24	日										
25	月	公立二次合格発表									
26	火	離任式9:00～9:40									8:20 10:20
27	水	白嶺・海洋入学オリエンテーション									
28	木	糸高入学オリエンテーション									
29	金	年度末整理（部活なし）								×	
30	土										
31	日