ひすい

糸魚川市立ひすいの里総合学校

学校だより 11 月号（No.7）

令和８年 11 月 20 日発行



よかったよ！ 学習発表会



10 月 31 日(土)に、ひすいの里総合学校学習発表会(発表会・作品展・中学部作業作品販売)を実施しました。小学部も中学部も本番まで練習を積み重ねてきました。リハーサルの2回目は、糸魚川小学校の4年生の参観もあり、励ましのメッセージをいただきました。たくさんの保護者の方が見守る本番は、どの児童生徒も更に発表を頑張ろうとする気持ちが強く、一番すばらしい発表になったと感じています。

また、温かい手拍子やたくさんの拍手に、児童生徒は満足感や達成感を得ることができました。来校された方々からは、「子どもたちのよい発表を聞いて、穏やかな気持ちになりました。」「自分の役割を真剣に果たそうとする姿を見ることができました。」などのうれしい感想をいただきました。そして何より、児童生徒自身が楽しみながら、笑顔で発表できたことが大成功につながったと思います。

ご協力いただいた皆様、ありがとうございました。以下、学習発表会の様子を写真で振り返ります。

※写真の一部は、リハーサル発表の画像を使用しております。ご了承ください。

小学部「すてきな たからさがし～ぼくらの せかいへ しゅっぱつだ！～」

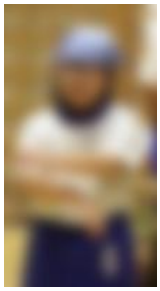
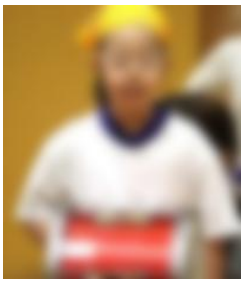
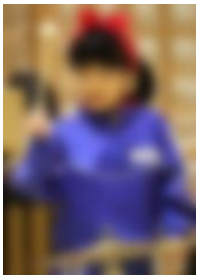

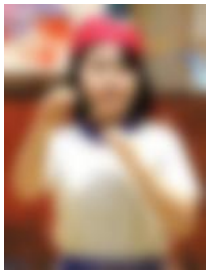

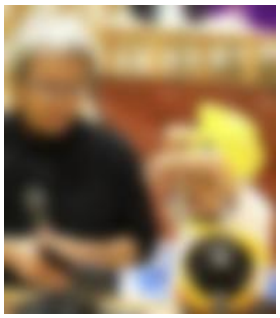
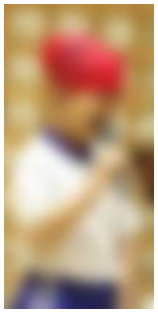
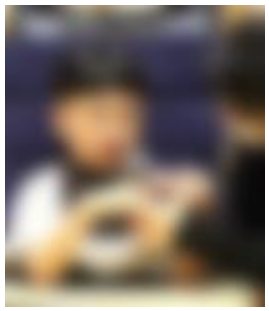
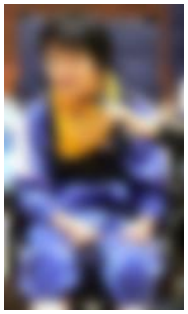




裏面へ

中学部「大地（ジオ）から　世界をめぐり　ふるさと糸魚川へ」


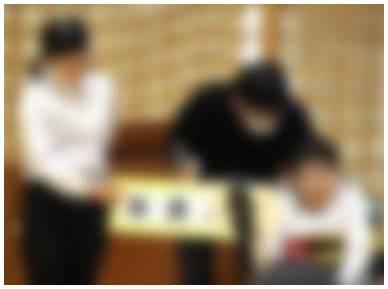
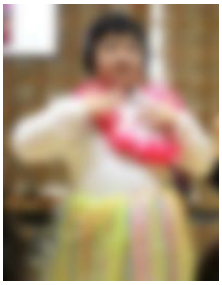
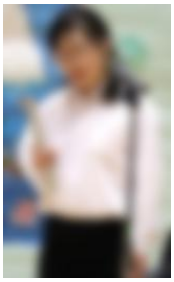

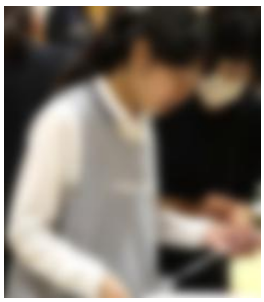

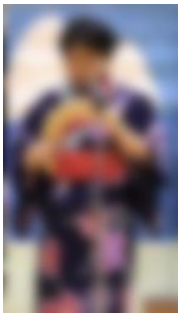

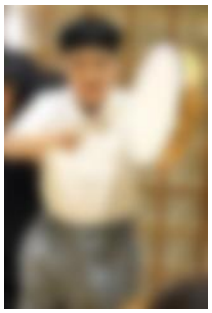



【中学部作業販売のアンケートの一部を紹介します。】
〇作業販売いつも楽しみにしています。（丁寧に布を）
一つ一つ積み重ねることで素敵なもの（さき織りマット）が出来上がるんですね。これからも応援しています。
〇作品から一生懸命さが伝わってきたのはもちろん、大きな声で明るく接客をしたり、自分の仕事を最後までやり遂げたりする姿がさすが中学部と感じました。



個　性　が　光　る　作　品



「ひすいホール」と「わひわひひろば」にて作品展示を行いました。学部それぞれに、学校生活や行事で心に残った思い出を表現した平面作品や自分で考えたイメージを様々な材料を用いて表現した立体作品が勢ぞろいしました。学習発表会の数日前から展示を行いましたが、登校した糸魚川小学校の児童の皆さんも、興味をもって作品を鑑賞していました。これもまた、作品を通した両校の良い交流となりました（糸小 ４年生がひすいの里のリハーサルを見に来たり、小学部が糸魚川小学校の発表練習を見に行ったりと、発表の練習での交流も行われました。合築校ならではの交流です）。



小学部・絵画
「きらきらと輝く
1学期の思い出」



小学部・立体作品
「青い空に絵を描こう
～ぼくの空　わたしの空～」



中学部・版画
「大好き！
ふるさと糸魚川」



中学部・立体作品
「世界にひとつだけ！
小さな青い世界！」