



# ひすい

系魚川市立ひすいの里総合学校

学校だより 1月号 (No. 9)

令和8年1月30日発行

## まとめの3学期 スタート!

3学期がスタートして3週間が過ぎました。3学期は期間が短いですが、1年間のまとめをする大切な学期です。これまでも「ひすいっ子」の皆さんは一生懸命学習に取り組み、着実に成長を続けてきました。今学期は更に、自信をもって卒業・進級できるよう、「できるようになったこと」「もう少しでできそうなこと」が確実なものとなるよう、職員一同精一杯支援してまいります。引き続き、ご協力をお願いいたします。

以下、1月の学習の一部をご紹介します。

## お正月を楽しもう～生活単元学習・わくわくタイム(小学部)～

小学部の生活単元学習・わくわくタイムでは、季節感を味わいながら、興味や関心を広げる活動に取り組んでいます。各活動を通して、お正月の行事を楽しんだり、ルールを学んだり、遊び方を工夫したり、体験的に学習を積み重ねています。1月のこの時期は、お正月らしくもちつき・繭玉(まゆだま)作り、大型絵合わせ、だるま落とし、竹とんぼ、おみくじ、たこあげ、風船羽根つき等の遊びに夢中になって取り組みました。

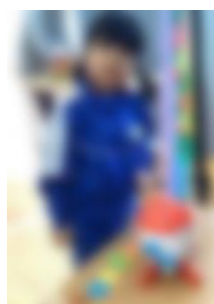
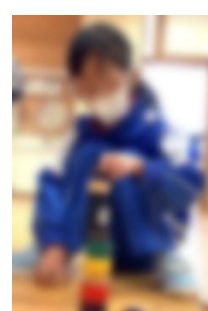
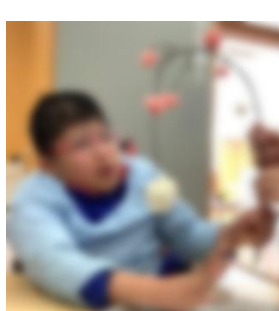
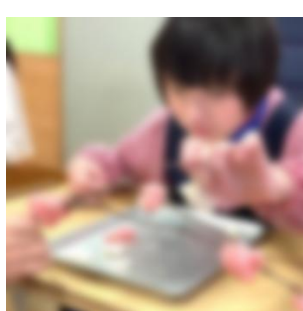
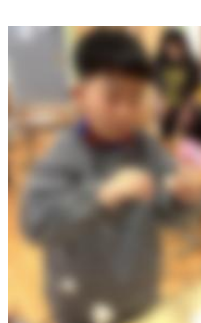
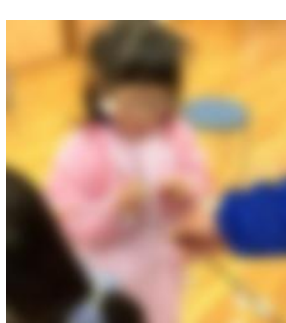
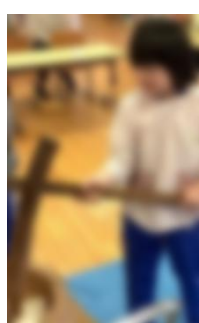

【裏面もご覧ください】

# 冬のふるさと糸魚川 ～生活単元学習(中学部)～

中学部では、事前学習としてごみの分別等を学び、糸魚川清掃センターを見学しました。清掃センターでは、パンフレットを見ながら職員の方から説明をお聞きしたり、事前に考えた質問をインタビューしたりしました。実際に瓶に入った焼却した後の灰も見せていただきました。また、糸魚川市立図書館を利用しながら、地域の施設の利用方法等について学習しました。昼食会場(一作)から図書館に行くまでは、歩道に積雪もありましたが、事前に学習した交通ルールや雪道での安全な歩行の仕方、雪道の歩き方を守り、けがなく安全に移動することができました。当日の様子を紹介します。



## 感染症が流行する時期になりました

1月に入り、市内の学校ではコロナウイルスやインフルエンザ等の感染症が流行しています。そのため、児童生徒の安全・安心な教育環境を整えるために、感染症を予防する行動が必要です。先日、校内の感染症予防のためのお願いを文書にて配付させていただきました。皆様のご協力をお願いいたします。

### <保護者の皆様へのお願い>

※感染症予防対策の継続をお願いします。なお、毎朝の健康観察については、平日は健康観察アプリ「LEBER」へ、朝 8 時 15 分(登校の10分前)までに、体温や健康状態、出欠について入力をお願いします。また、ご家族の体調についても入力をお願いいたします。

